

**PSBUD**  
**PRACOWNIA PROJEKTOWA**  
ARCHITEKTONICZNO - BUDOWLANA

PSBUD mgr inż. Piotr Świrzyński  
86-302 Grudziądz, Wałdowo Szlacheckie 87G  
NIP: 876-205-65-23 REGON: 340166562

tel. kom. 607-820-777  
e-mail: [psbud@interia.pl](mailto:psbud@interia.pl)

# PROJEKT BUDOWLANY ZAMIENNY - ERRATA

EGZ. 2

## STADIUM PROJEKTU:

PROJEKT BUDOWLANY ZAMIENNY - ERRATA

## BRANŻA:

BUDOWLANA

## NAZWA INWESTYCJI / ZADANIA PROJ.:

Zagospodarowanie terenu przy siedzibie Welskiego Parku Krajobrazowego w Jeleniu wraz z wiatą

## ADRES:

dz. nr 165/5 i 165/2, obr. 0010, jedn. ew. 280304\_5 Lidzbark – obszar wiejski  
przy siedzibie Welskiego Parku Krajobrazowego  
Jeleń, woj. warmińsko-mazurskie

## ZLECENIODAWCA:

Województwo Warmińsko-Mazurskie reprezentowane przez:  
Welski Park Krajobrazowy, Jeleń 84, 13-230 Lidzbark

## KATEGORIA OBIEKTU BUDOWLANEGO:

VIII

Projektant branży konstrukcyjnej:  
mgr inż. Piotr Świrzyński  
UPR nr KUP/0130/PWOK/09

Podpis:

mgr inż. Piotr Świrzyński  
Uprawnienia budowlane do projektowania i  
kierowania robotami budowlanymi bez ograniczeń  
w specjalności konstrukcyjno - budowlanej  
Nr upr. bud. KUP/0130/PWOK/09

Grudziądz, dnia 30.07.2020r.

---

## SPIS TREŚCI

### **Część opisowa**

KOPIE UPRAWNIENÍ PROJEKTANTÓW OPRACOWANIA .....	3
ERRATA DO OPISU TECHNICZNEGO PROJEKTU BUDOWLANO – WYKONAWCZEGO .....	5
1. Inwestor.....	6
2. Jednostka projektowania.....	6
3. Zakres wprowadzonej erraty do projektu pierwotnego.....	6

# KOPIE UPRAWNIEŃ PROJEKTANTÓW OPRACOWANIA



Sygn. akt: KUPOIIB/KK-0054-0048/09  
KUPOIIB/KK-0055-0140/09

Bydgoszcz, dnia 21 grudnia 2009 r.

## DECYZJA

Na podstawie art. 24 ust. 1 pkt 2 ustawy z dnia 15 grudnia 2000 r. o samorządach zawodowych architektów, inżynierów budownictwa oraz urbanistów (*Dz. U. z 2001 r. Nr 5, poz. 42, z późn. zm.*), art. 13 ust. 1 pkt 1 i 2 i ust. 2, art. 14 ust. 1 pkt 2 i ust. 3 pkt 1 i 3 ustawy z dnia 7 lipca 1994 r. Prawo budowlane (*Dz. U. z 2006 r. Nr 156, poz. 1118, z późn. zm.*) w związku z art. 5 ustawy z dnia 28 lipca 2005 r. o zmianie ustawy – Prawo budowlane oraz o zmianie niektórych innych ustaw (*Dz. U. z 2005 r. Nr 163, poz. 1364*) oraz § 12 pkt 1 rozporządzenia Ministra Infrastruktury z dnia 18 maja 2005 r. w sprawie samodzielnych funkcji technicznych w budownictwie (*Dz. U. Nr 96, poz. 817*) w związku z art. 104 Kodeksu postępowania administracyjnego (*Dz. U. z 2000 r. Nr 98, poz. 1071, z późn. zm.*)

**Okręgowa Komisja Kwalifikacyjna**  
**nadaje**  
**Panu Piotrowi Wojciechowi Świrzyńskiemu**  
magistrowi inżynierowi o kierunku budownictwo  
urodzonemu dnia 23 kwietnia 1979 r. w Świeciu

### UPRAWNIENIA BUDOWLANE

numer ewidencyjny KUP/0130/PWOK/09

**do projektowania i kierowania robotami budowlanymi bez ograniczeń  
w specjalności konstrukcyjno - budowlanej**

### UZASADNIENIE

W związku z uwzględnieniem w całości żądania strony, na podstawie art. 107 § 4 K.p.a. odstępuje się od uzasadnienia decyzji. Zakres nadanych uprawnień budowlanych wskazano na odwrocie decyzji.

### Pouczenie

Od niniejszej decyzji służy odwołanie do Krajowej Komisji Kwalifikacyjnej Polskiej Izby Inżynierów Budownictwa w Warszawie, za pośrednictwem Okręgowej Komisji Kwalifikacyjnej KUPOIIB w Bydgoszczy w terminie 14 dni od dnia jej doręczenia.

**Skład Orzekający**  
**Okręgowej Komisji Kwalifikacyjnej**

mgr inż. Witold Przybylski

mgr inż. Andrzej Mańkowski

inż. Franciszek Szypliński



- Otrzymują:
1. Pan Piotr Wojciech Świrzyński  
ul. Mastalerza 4/50  
86-300 Grudziądz
  2. Okręgowa Rada Izby
  3. Główny Inspektor  
Nadzoru Budowlanego
  4. a/a

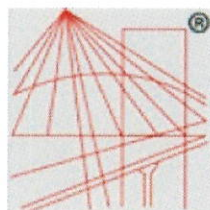

P O L S K A  
I Z B A  
I N Ż Y N I E R Ó W  
B U D O W N I C T W A

### **Zaświadczenie**

o numerze weryfikacyjnym:

**KUP-9YI-JU6-VIZ \***

**Pan Piotr Świrzyński o numerze ewidencyjnym KUP/BO/0021/10  
adres zamieszkania ul. J. III Sobieskiego 8/59, 86-300 Grudziądz  
jest członkiem Kujawsko-Pomorskiej Okręgowej Izby Inżynierów Budownictwa i posiada  
wymagane ubezpieczenie od odpowiedzialności cywilnej.  
Niniejsze zaświadczenie jest ważne do dnia 2021-01-31.**

Zaświadczenie zostało wygenerowane elektronicznie i opatrzone bezpiecznym podpisem elektronicznym weryfikowanym przy pomocy ważnego kwalifikowanego certyfikatu w dniu 2020-01-29 roku przez:

Renata Staszak, Przewodniczący Rady Kujawsko-Pomorskiej Okręgowej Izby Inżynierów Budownictwa.

(Zgodnie art. 5 ust 2 ustawy z dnia 18 września 2001 r. o podpisie elektronicznym (Dz. U. 2001 Nr 130 poz. 1450) dane w postaci elektronicznej opatrzone bezpiecznym podpisem elektronicznym weryfikowanym przy pomocy ważnego kwalifikowanego certyfikatu są równoważne pod względem skutków prawnych dokumentom opatrzonym podpisami własnoręcznymi.)



---

# ERRATA DO OPISU TECHNICZNEGO PROJEKTU BUDOWLANO – WYKONAWCZEGO

## UWAGI DO PROJEKTU:

**Powyższa ERRATA nr 2 dotyczy wykonania robót końcowych (dokończenie pierwotnego zakresu prac budowlanych), związanych z wykonaniem zagospodarowania terenu przy siedzibie Welskiego Parku Krajobrazowego.**

Przedstawione w opracowaniu rozwiązania materiałowe oraz zaproponowane urządzenia mają charakter przykładowy. Istnieje możliwość zastosowania materiałów i urządzeń innych producentów przy spełnieniu założeń, iż ich parametry techniczne będą nie gorsze od materiałów zaproponowanych.

Zaleca się, aby Wykonawca robót dokonał w pierwszej kolejności szczegółowej wizji lokalnej, aby zapoznać się z specyfiką oraz problematyką robót budowlanych w przewidzianej lokalizacji dopiero na podstawie zdobytych informacji dokonać wyceny zakresu robót.

Istniejące wymiary oraz rzędne wysokościowe mogą w rzeczywistości odbiegać od przyjętych. W takim wypadku należy skorygować przyjęte rzędne konsultując je z Projektantem oraz Inspektorem nadzoru inwestorskiego.

W przypadku stwierdzenia jakichkolwiek wątpliwości co do sposobu realizacji robót, bądź w przypadku konieczności wprowadzenia zmian w zakresie lub sposobie prowadzonych robót budowlanych, należy niezwłocznie powiadomić o tym fakcie inspektora nadzoru inwestorskiego oraz projektanta opracowania.

Na etapie realizacji robót należy dokonać konsultacji przyjętych rozwiązań materiałowych z Zamawiającym, związanych z wykonaniem wszelkich elementów opracowania.

UWAGA: Wymiary proj. elementów mogą różnić się od wartości wskazanych na rysunkach o +/-5%. W przypadku konieczności zastosowania rozwiązań, różniących się w sposób większy niż ww. wartość, należy na etapie przygotowania oferty uzyskać zgodę Inwestora oraz Projektanta opracowania.

---

### 1. Inwestor

Województwo Warmińsko-Mazurskie  
reprezentowane przez:  
Welski Park Krajobrazowy, Jeleń 84, 13-230 Lidzbark

### 2. Jednostka projektowania

Biuro projektowe PSBUD Piotr Świrzyński  
Wałdowo Szlacheckie 87G, 86-302 Grudziądz  
tel. 607-820-777, e-mail: psbud@interia.pl

### 3. Zakres wprowadzonej erraty do projektu pierwotnego

Przedmiotowa errata nie wprowadza istotnych zmian w stosunku do pierwotnej dokumentacji projektowej. Swoim zakresem **obejmuje jedynie te elementy zagospodarowania terenu**, których wykonanie jest wymagane celem uzyskania pełnego pierwotnego zakresu prac, które obejmowała główna dokumentacja projektowa.

Zakres erraty dotyczy wykonania następujących robót:

- Wykonanie około 7 mb ogrodzenia panelowego
- Wykonanie instalacji przyłącza kanalizacyjnego kontenera socjalnego – podłączenia kontenera do istniejącej przydomowej oczyszczalni ścieków wraz z budową przepompowni ścieków
- Wykonanie wiaty drewnianej wraz z wyposażeniem w tym oświetleniem i zasilaniem (ujednolicenie pokrycia dachowego – tak jak na kontenerze socjalnym – gont bitumiczny) oraz wykonaniem wewnętrznego murowanego okręgu ogniska
- Wykonanie kontenera socjalnego wraz z wyposażeniem (ujednolicenie pokrycia dachowego – tak jak na wiacie drewnianej – gont bitumiczny)
- Ułożenie brakującego fragmentu chodnika z kostki betonowej przy kontenerze socjalnym
- Wykonanie naprawy istniejącego słupka narożnego (słupek chwieje się w chwili obecnej)
- Naprawa – umocnienie skarpy pomiędzy poziomem 0 i 1 – uszkodzenie wynikające z intensywnego spływu wody opadowej – montaż betonowego koryta odprowadzającego wody opadowe po skarpie terenowej
- Wykonanie zasilania elektrycznego do głównej bramy wjazdowej

Zmiany wprowadzone w powyższej erracie stanowią zmiany nieistotne w stosunku do zatwierdzonego projektu budowlanego.

**UWAGA: Powyższe opracowanie należy rozpatrywać łącznie z pozostałymi dokumentacjami.**

mgr inż. Piotr Świrzyński  
Uprawnienia budowlane do projektowania i  
kierowania robotami budowlanymi bez ograniczeń  
w specjalności konstrukcyjno - budowlanej  
Nr upr. bud. KUP/0130/PWOK/09







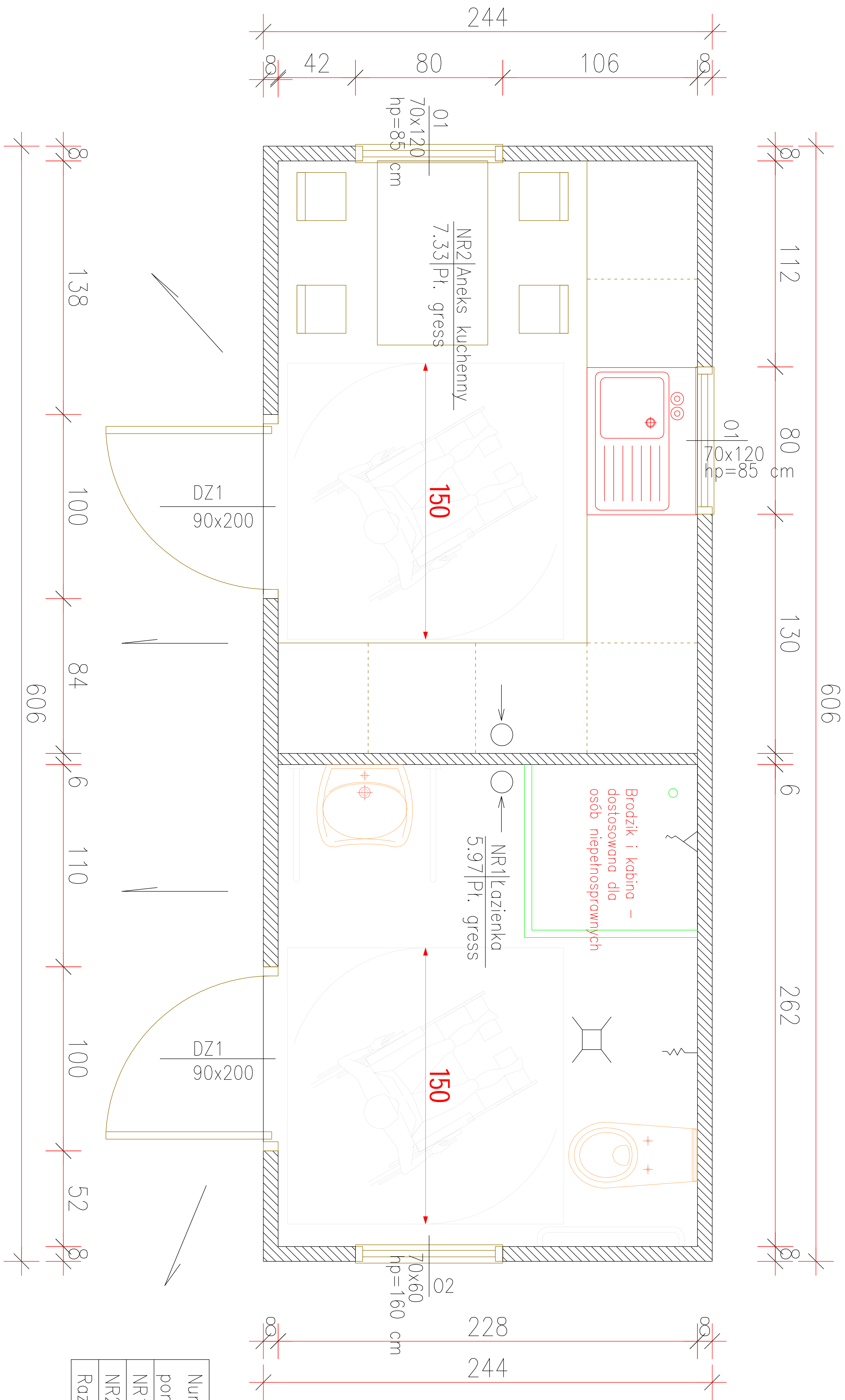

ZESTAWIENIE POMIESZCZEŃ			
Numer pom.	Nazwa pomieszczenia	Materiał posadzki	Powierzchnia [m2]
NR1	Łazienka	Pl. gress	5.97
NR2	Aneks kuchenny	Pl. gress	7.33
Razem			13.3

UWAGA: Okna zaopatrzone w nawiewniki higrosterowalne

INWESTOR:

Welski Park Krajobrazowy  
Jeleń 84, 13-230 Lidzbark

INWESTYCJA:

Zagospodarowanie terenu przy siedzibie  
Welskiego Parku Krajobrazowego w Jeleniu wraz z wiatą

LOKALIZACJA:

dz. nr 165/5 i 165/2, obr. 0010, jedn. ew. 280304\_5 Lidzbark - obszar wiejski

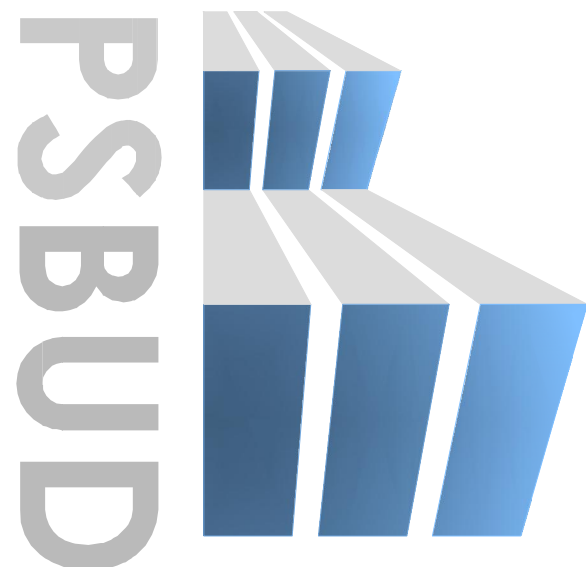

Pracownia projektowa architektoniczno - budowlana  
"PSBUD" mgr inż. Piotr Świrzyński

86-302 Wałkowo Szlacheckie 87 G  
tel. kom. 607-820-777  
e-mail: psbud@interia.pl

NAZWA RYSUNKU:

Prefabrykowany węzeł sanitarny - rzut

SKALA:

1:30

BRANŻA:

Budowlana

FAZA:

Projekt budowlany - zamienny

DATA:

30.07.2020r.

NR ARKUSZA

B.1

FUNKCJA:

AUTOR:

PROJEKTANT

mgr inż. Piotr Świrzyński

NR UPRAWNIENI

KUP/0130/PWOK/09

SPECIALNOŚĆ

KONSTRUKCJA

PODPIS



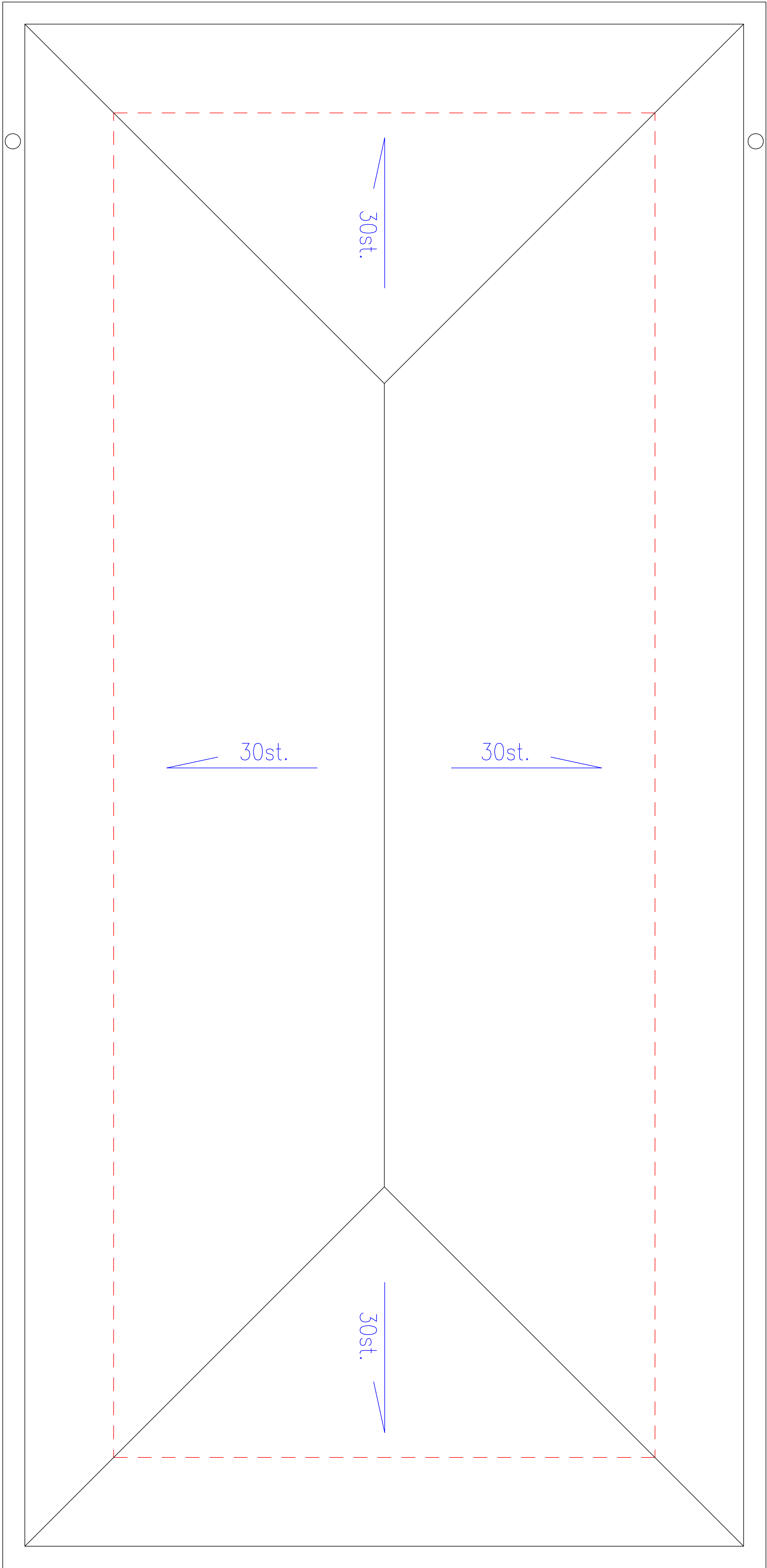

686

324

INWESTOR:

Welski Park Krajobrazowy  
Jeleń 84, 13-230 Lidzbark

INWESTYCJA:

Zagospodarowanie terenu przy siedzibie  
Welskiego Parku Krajobrazowego w Jeleniu wraz z wiatą

LOKALIZACJA:

dz. nr 165/5 i 165/2, obr. 0010, jedn. ew. 280304\_5 Lidzbark - obszar wiejski

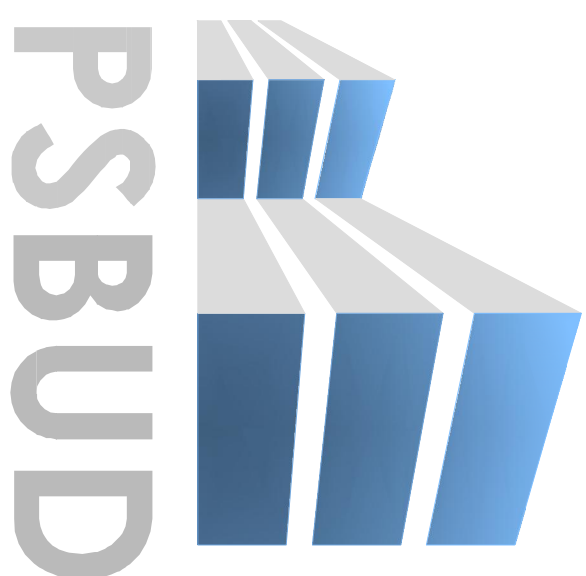

Pracownia projektowa architektoniczno - budowlana  
"PSBUD" mgr inż. Piotr Świrzyński

86-302 Wałdowo Szlacheckie 87 G  
tel. kom. 607-820-777  
e-mail: psbud@interia.pl

NAZWA RYSUNKU:

Rzut dachu

SKALA:

1:30

BRANŻA:

Budowlana

FAZA:

Projekt budowlany - zamienny

DATA:

30.07.2020r.

NR ARKUSZA

B.2

FUNKCJA:

AUTOR:

PROJEKTANT

mgr inż. Piotr Świrzyński

NR UPRAWNIENI

KUP/0130/PWOK/09

SPECIALNOŚĆ

KONSTRUKCJA

PODPIS

ELEWACJA PÓŁNOCNO - ZACHODNIA

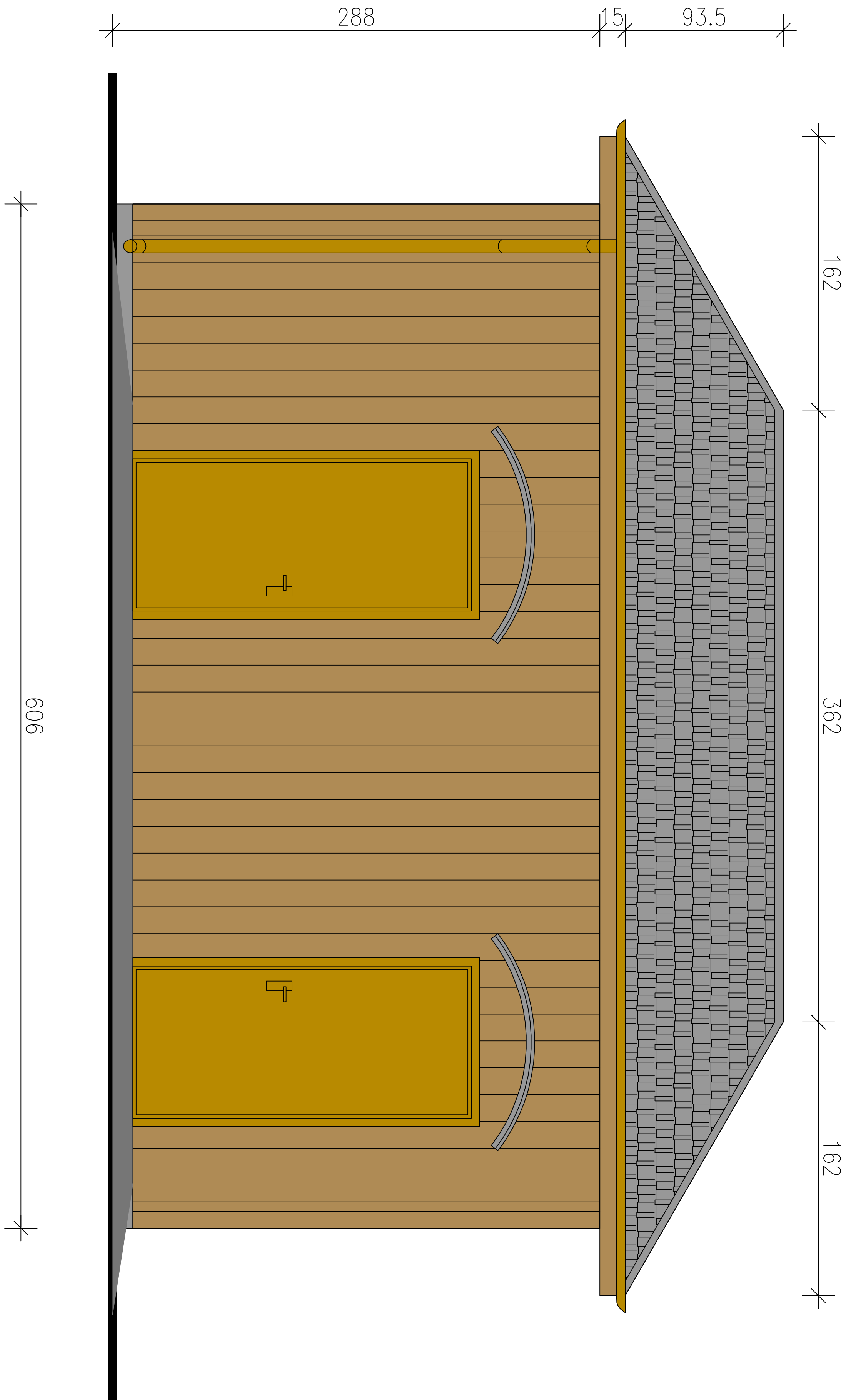

ELEWACJA PÓŁNOCNO - WSCHODNIA

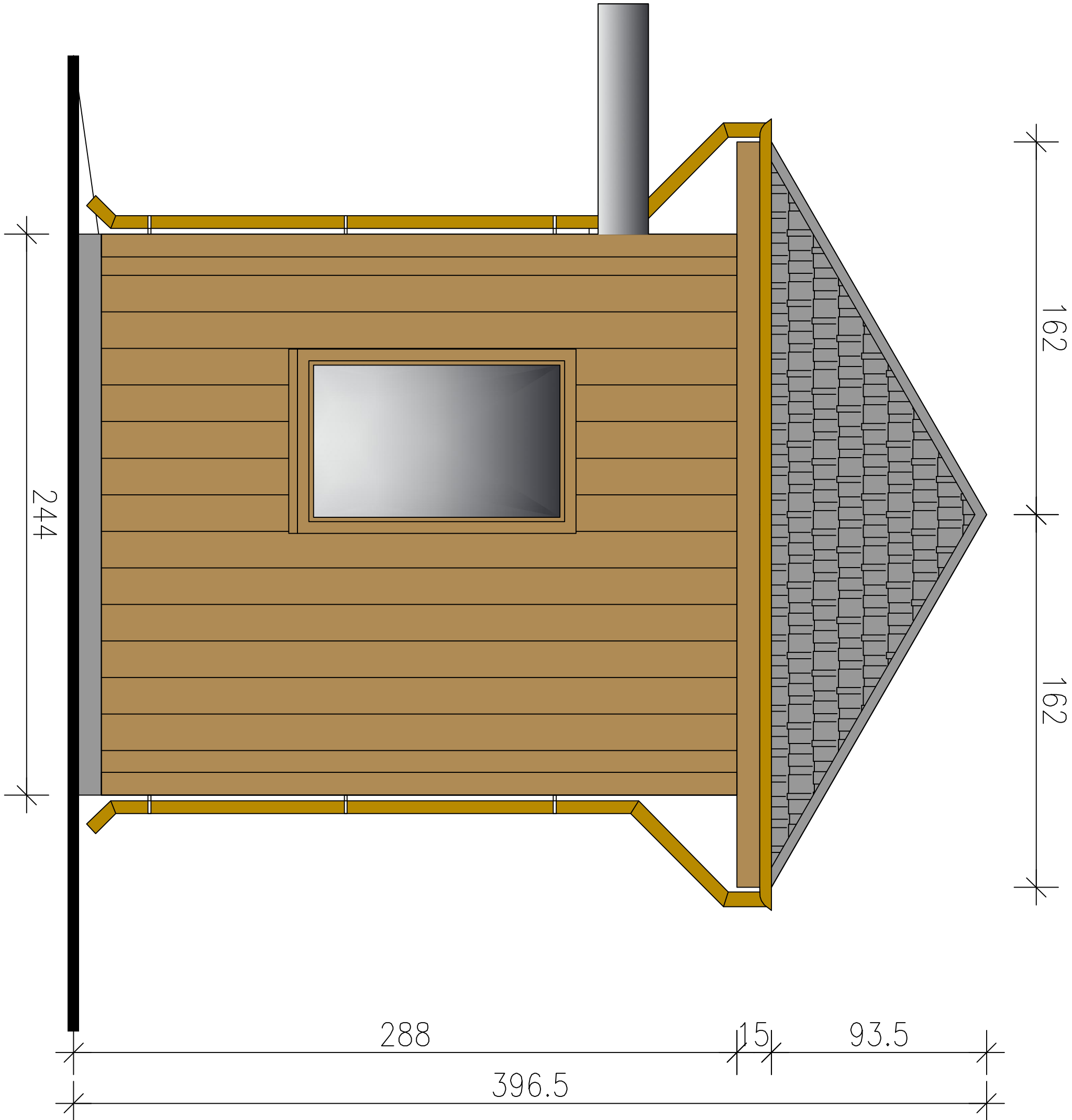

ELEWACJA POŁUDNIOWO - ZACHODNIA

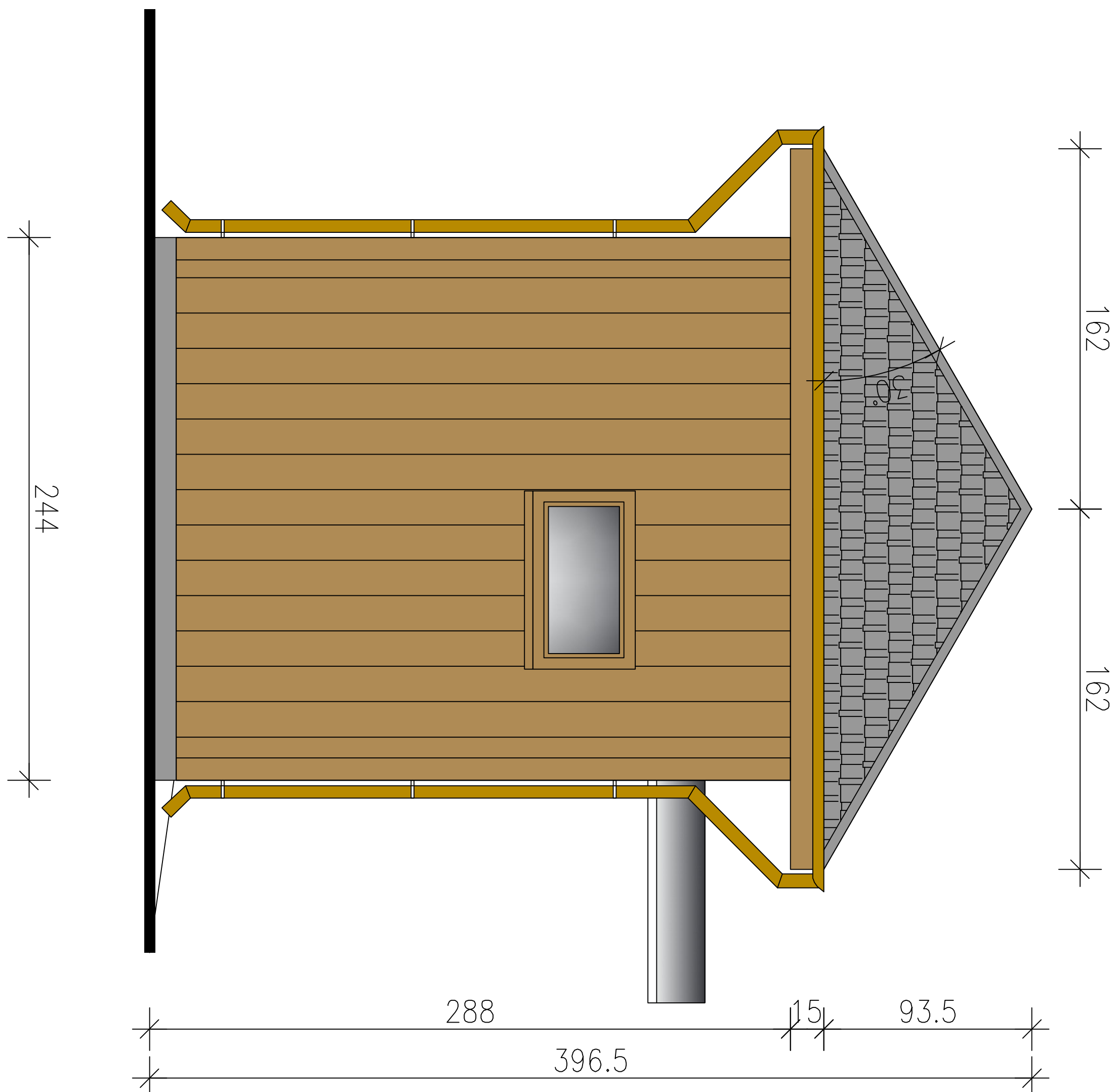

ELEWACJA POŁUNIOWO WSCHODNIA

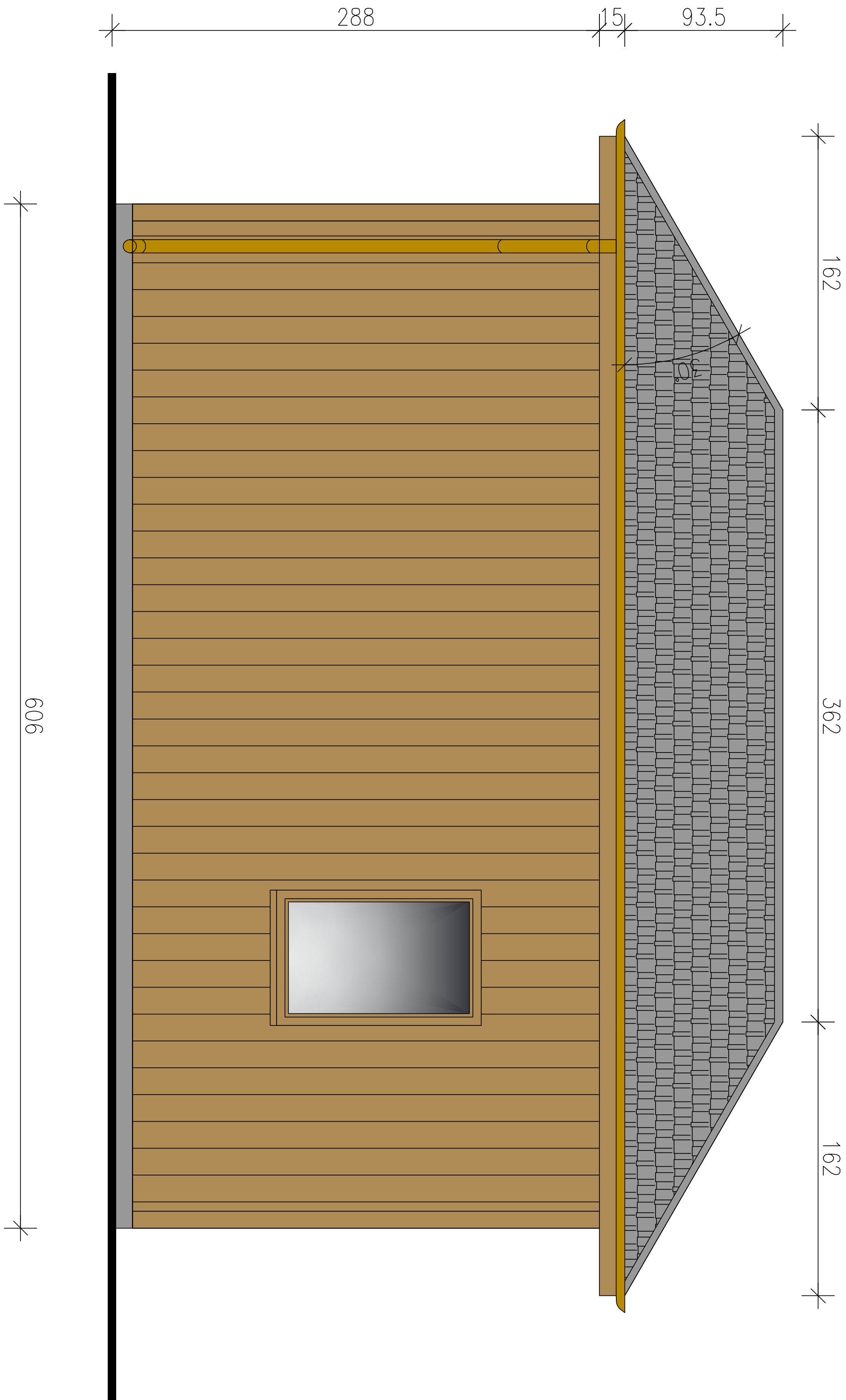

INWESTOR:		Welski Park Krajobrazowy Jeleń 84, 13-230 Lidzbark		
INWESTYCJA:		Zagospodarowanie terenu przy siedzibie Welskiego Parku Krajobrazowego w Jeleniu wraz z wiatą		
LOKALIZACJA:		dz. nr 165/5 i 165/2, obr. 0010, jedn. ew. 280304_5 Lidzbark - obszar wiejski		
<div><div><div><div>Pracownia projektowa architektoniczno - budowlana</div><div>"PSBUD" mgr inż. Piotr Świrzyński</div><div>86-302 Wałdowo Szlacheckie 87 G</div><div>tel. kom. 607-820-777</div><div>e-mail: psbud@interia.pl</div></div></div></div>				
NAZWA RYSUNKU:		SKALA:	BRANŻA:	
Prefabrykowany węzeł sanitarny - elewacje		1:50	Budowlana	
FAZA:	DATA:		NR ARKUSZA	
Projekt budowlany - zamienny	30.07.2020r.		B.3	
FUNKCJA:	AUTOR:	NR UPRAWNIENI	SPECJALNOŚĆ	PODPIS
PROJEKTANT	mgr inż. Piotr Świrzyński	KUP/0130/PWOK/09	KONSTRUKCJA	



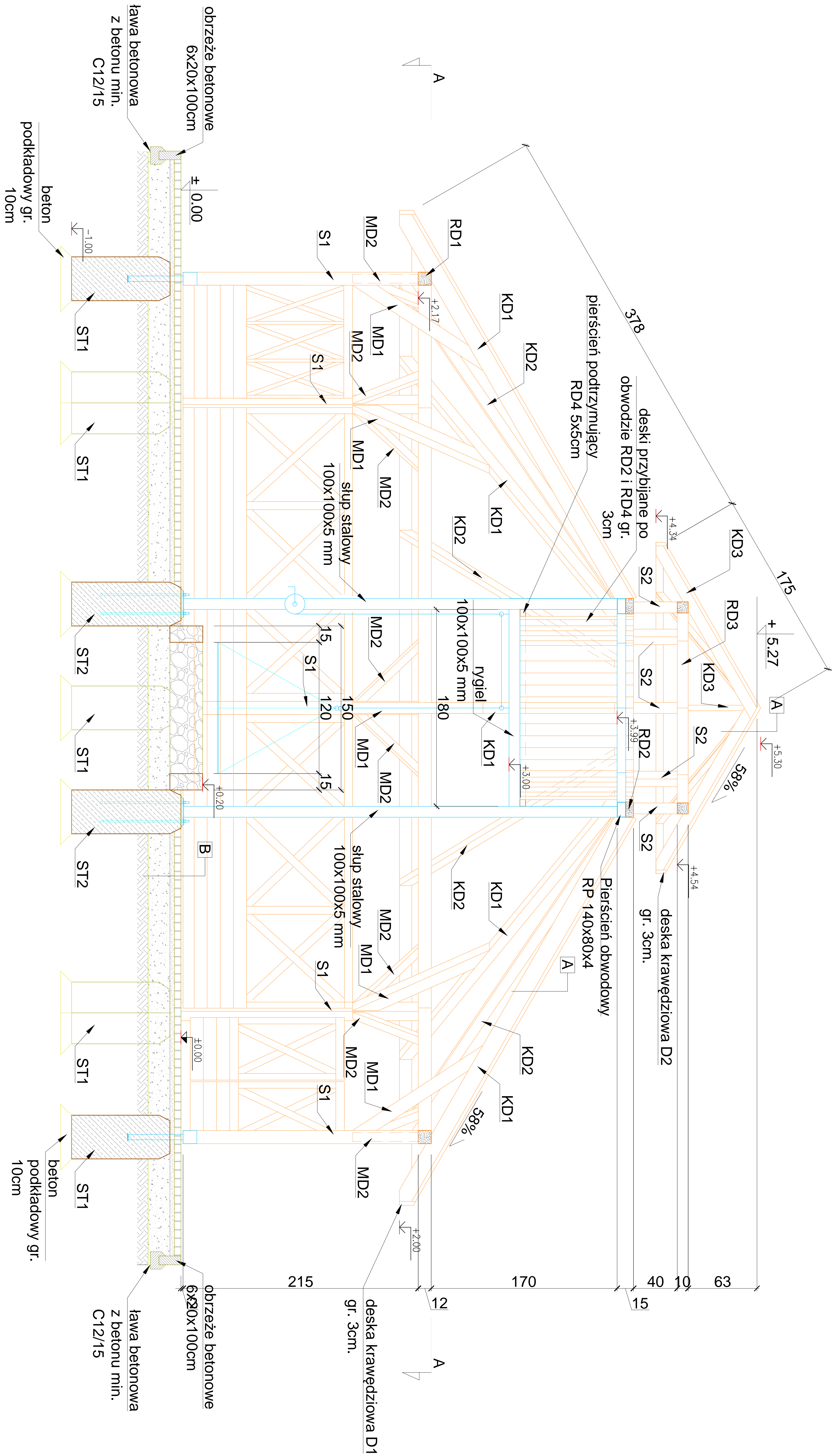

Centralna konstrukcja wsporcza – stalowa  
Stal : S235 – zabezpieczenie antykorozyjne – 2 x malowanie farbą chlorokauczukową

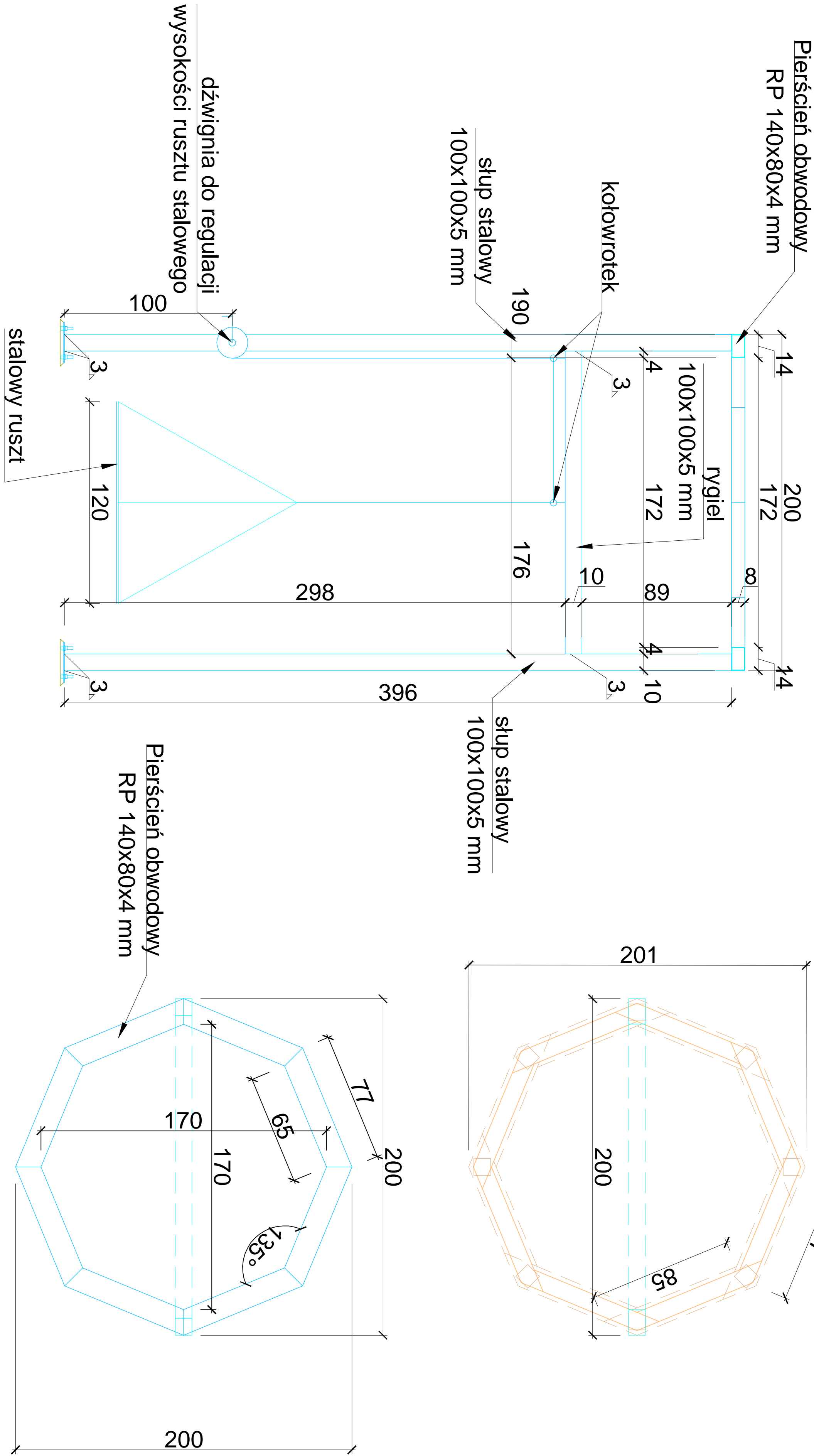

A	
Gont bitumiczny	gr. 4mm
Deskowanie	gr. 3 cm
papa asfaltowa podkładowa	-
pokrycie z desek heblowanych	gr. 32mm
krokwie dachowe	8x16cm

B	
koszka betonowa	gr. 6cm
podsyпка piśakowa	gr. 4cm
podbudowa z kruszywa naturalnego	gr. 20cm
grunt rodzimy	-

- Legenda:
- S1- słup 12x12cm
  - S2- słup metalowy 100x100x5mm
  - MD1- miec 12x10cm
  - MD2- miec 10x8cm
  - RD1- pierścień obwodowy 12x12cm
  - RD2- pierścień obwodowy 7x15cm
  - RD3- pierścień obwodowy 10x10cm
  - RD4- pierścień podtrzymujący 5x5cm
  - KD1- krokiew 15x10cm
  - KD2- krokiew 15x6cm
  - KD3- krokiew 10x5cm
  - D1- deska krawędziowa gr.3cm wys. 15cm
  - D2- deska krawędziowa gr. 3cm wys. 10cm.

UWAGA: Wymiary proj. elementów mogą różnić się od wartości wskazanych na rysunkach o +/-5%. W przypadku konieczności zastosowania rozwiązań, różniących się w sposób większy niż ww. wartość, należy na etapie przygotowania oferty uzyskać zgodę Inwestora oraz Projektanta opracowania.

PROJEKTOWA		Województwo Świętokrzyskie	
INWESTOR		Jednostka Budowlana	
DOKUMENTACJA		Dokumentacja projektowa zagospodarowanie terenu przy siedzibie	
OBJĘTOŚĆ		Wieloletni Park Krajoznawczy w Jeleniu wraz z wiatrakami	
DATA		02.07.2020r.	
PRACOWNIA		Pracownia projektowa architektoniczno - budowlana	
AUTOR		mgr inż. Piotr Świątyński	
PROJEKTANT		mgr inż. Piotr Świątyński	
FUNKCJA		mgr inż. Piotr Świątyński	
SPECJALNOŚĆ		KONSTR. BUD.	
PODPIS			



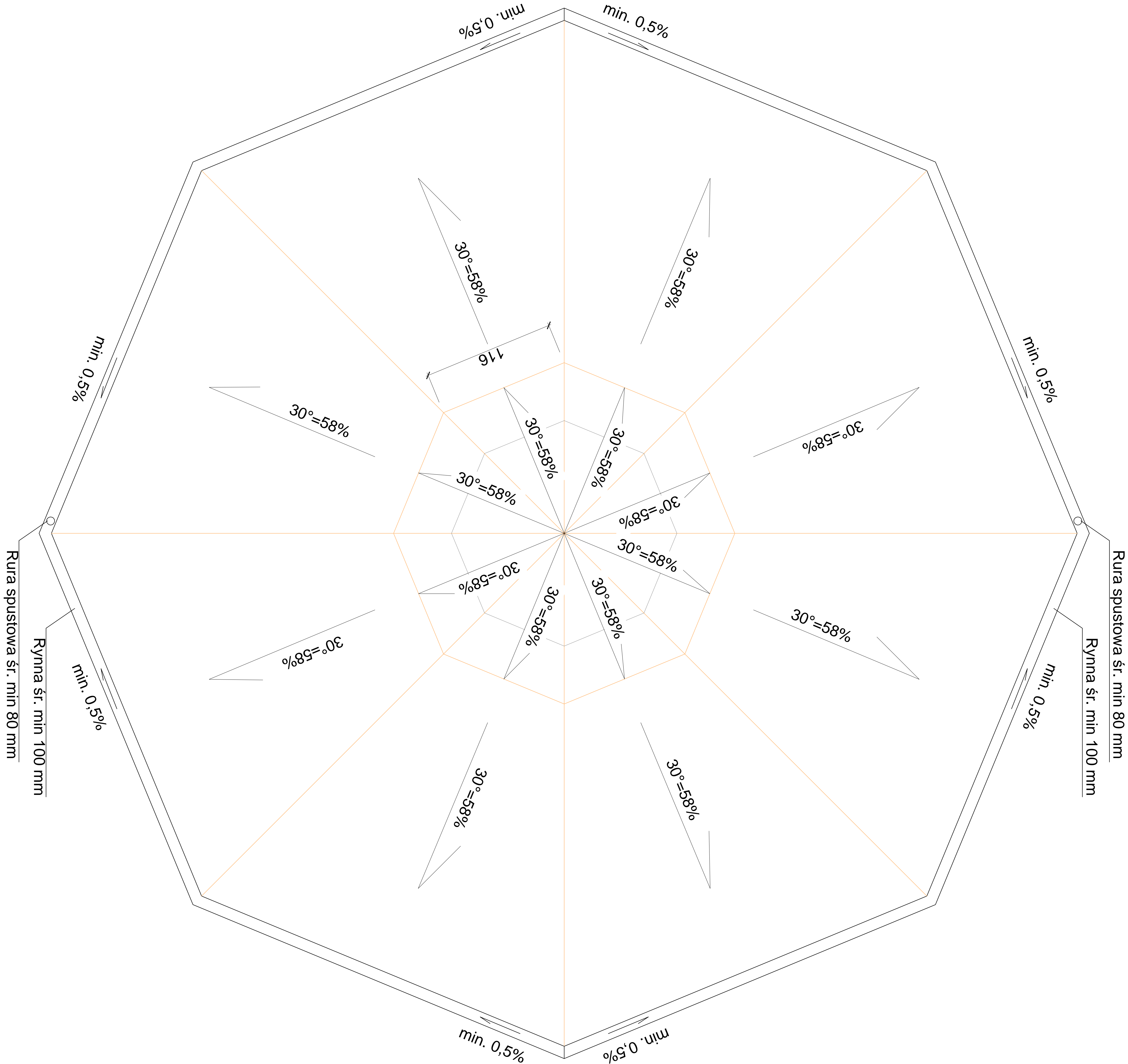

INWESTOR:

Welski Park Krajobrazowy  
Jeleń 84, 13-230 Lidzbark

INWESTYCJA:

Dokumentacja projektowa zagospodarowanie terenu przy siedzibie  
Welskiego Parku Krajobrazowego w Jeleniu wraz z wiatą

LOKALIZACJA:

dz. nr 165/5 i 165/2, obr. 0010, jedn. ew. 280304\_5 Lidzbark - obszar wiejski

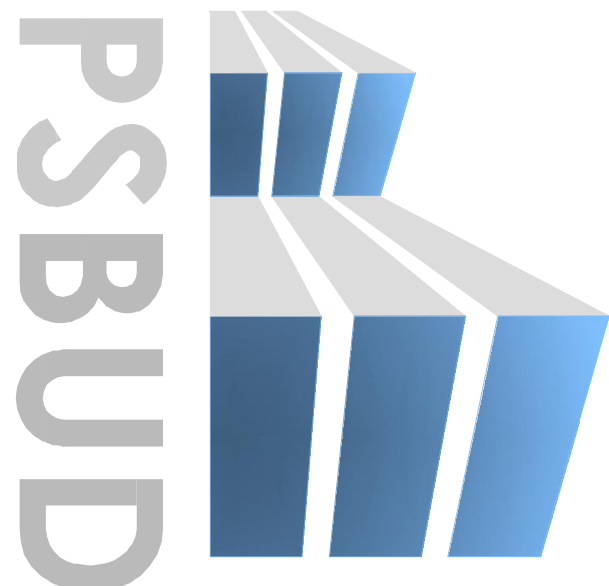

Pracownia projektowa architektoniczno - budowlana  
"PSBUD" mgr inż. Piotr Świrzyński

86-302 Wałdowo Szlacheckie 87 G  
tel. kom. 607-820-777  
e-mail: psbud@interia.pl

NAZWA RYSUNKU:

Rzut dachu - układ rynien i rur spust.

SKALA:

1:50

BRANŻA:

Budowlana

FAZA:

Errata do projektu

DATA:

30.07.2020r.

NR ARKUSZA

W.2

FUNKCJA:

AUTOR:

mgr inż. Piotr Świrzyński

NR UPRAWNIEN

KUP/0130/PWOK/09

SPECJALNOŚĆ

KONSTR.-BUD.

PODPIS



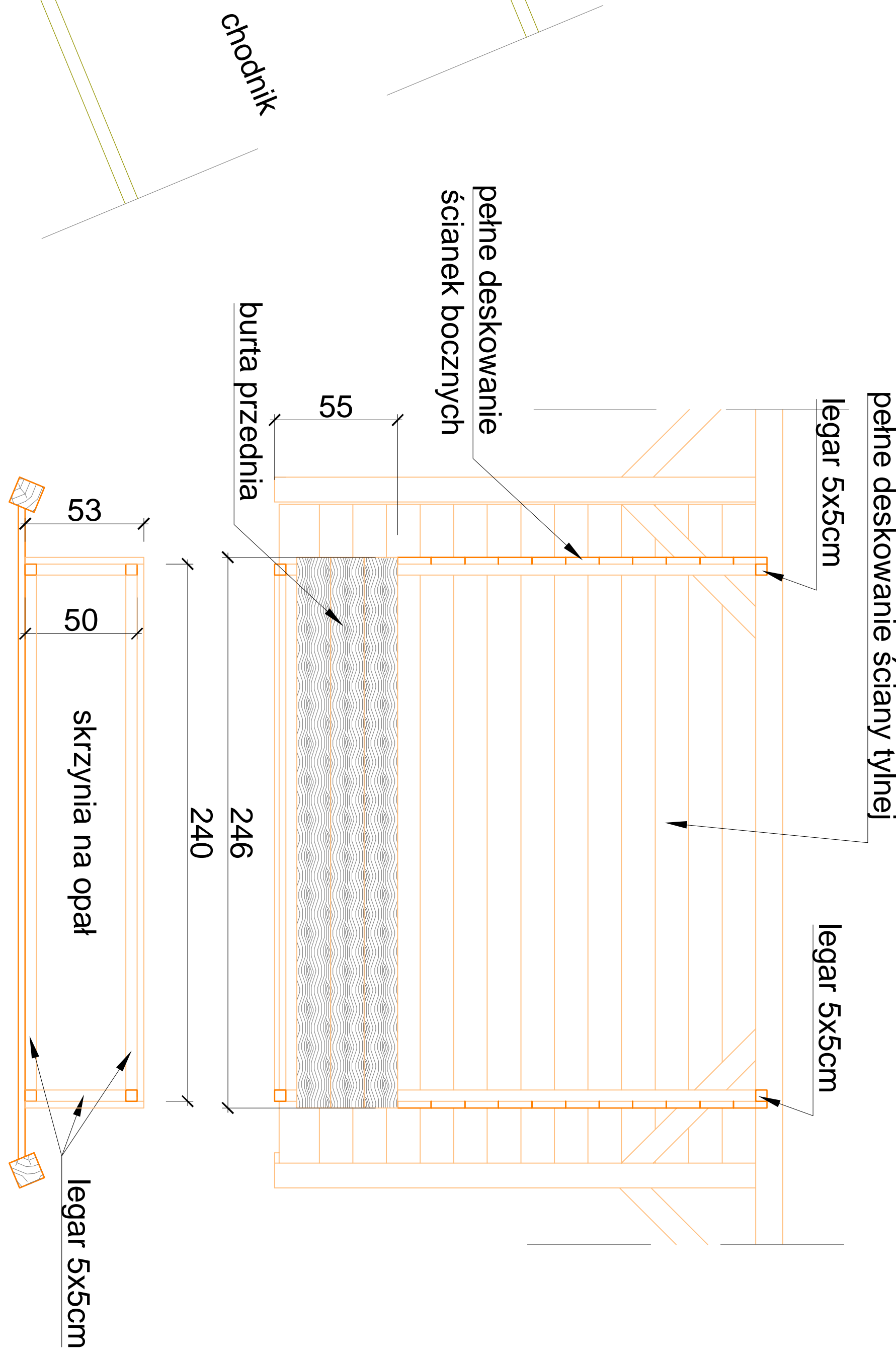
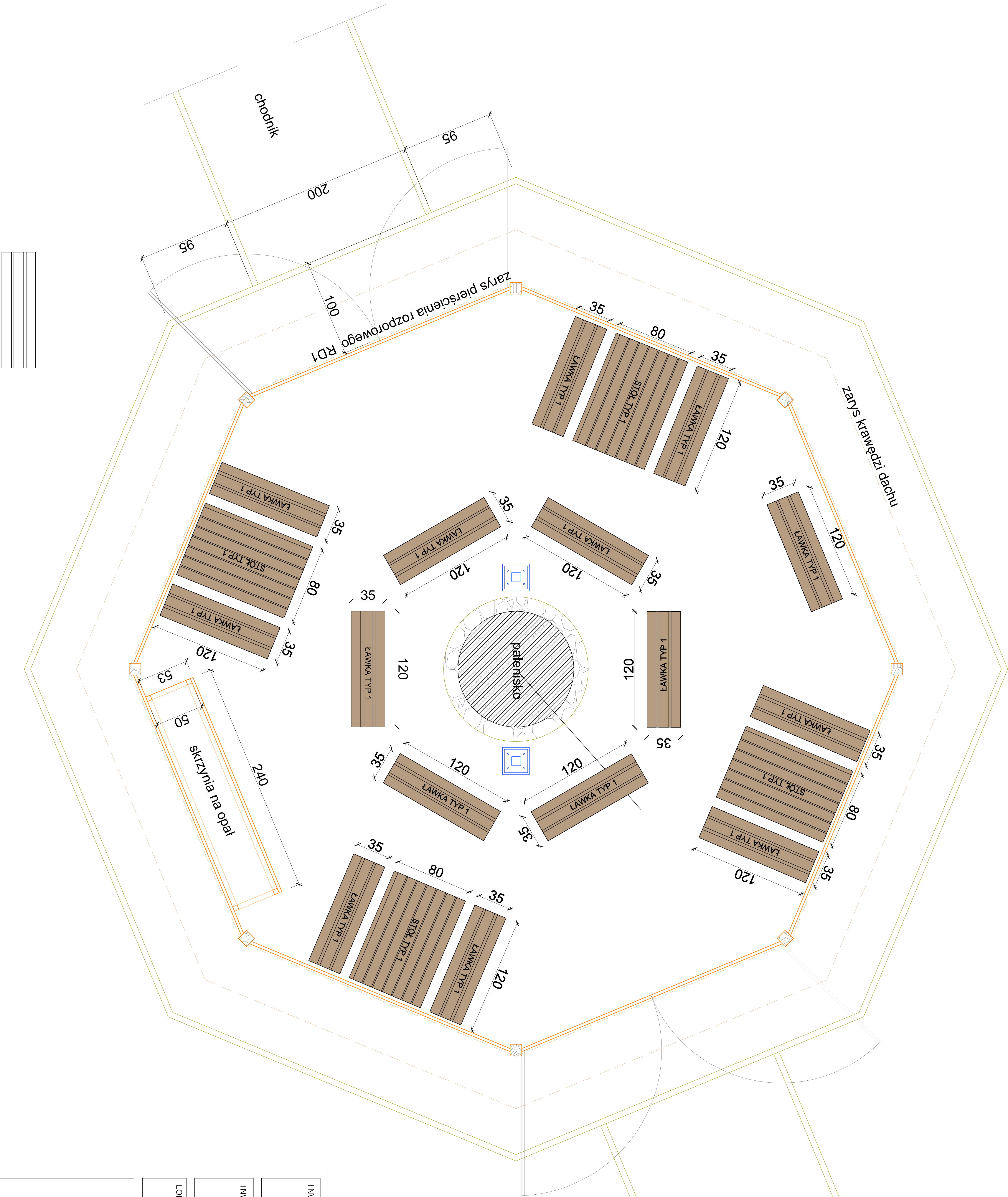

Uwaga:  
Konstrukcję skrzyni stanowi ruszt z legarów 5x5cm połączonych w ramę za pomocą słatowych łączników ciesielskich. Ruszt trwale połączyć z konstrukcją i nawierzchnią wiaty.

INWESTOR: Welski Park Krajobrazowy Jeleń 84, 13-230 Lidzbark			
INWESTYCJA: Dokumentacja projektowa zagospodarowanie terenu przy siedzibie Welskiego Parku Krajobrazowego w Jeleniu wraz z wiatą			
LOKALIZACJA: dz. nr 165/5 i 165/2, obr. 0010, jedn. ew. 280304_5 Lidzbark - obszar wiejski			
<div>PSBUD</div> <div>Pracownia projektowa architektoniczno - budowlana "PSBUD" mgr inż. Piotr Świrzyński 86-302 Wałdowo Szlacheckie 87 G tel. kom. 607-820-777 e-mail: psbud@interia.pl</div>			
NAZWA RYSUNKU: Wyposażenie wewnętrzne		SKALA: 1:50	BRANŻA: Budowlana
FAZA: Errata do projektu		DATA: 30.07.2020r.	NR ARKUSZA W.3
FUNKCJA: PROJEKTANT	AUTOR: mgr inż. Piotr Świrzyński	NR UPRAWNIENI KUP/0130/PWOK/09	SPECJALNOŚĆ KONSTR.-BUD.
		PODPIS	